

Les Fabriques

59 Rue de Lyon / Rue André Allar
13015 Marseille

Parcelles N° 16,17,42,49,DP
ILOT XX - 04C_2



PHASE	N°	DATE
PC	PC 39/40	04/02/2020

MAÎTRISE d' OUVRAGE	DESCRIPTION
<p>LINKCITY Le Virage - Entrée B, 5 Allée Marcel Leclerc 13008 Marseille T: +33 (0)4.13.64.10.00</p>	<p>PC 39/40</p>

MAÎTRISE D'ŒUVRE	PIECES :
<p>ARCHITECTE</p> <p>FEVRIER CARRE Architectes 5 Rue de la Préfecture 06300 Nice T: +33 (0)4.93.84.26.16</p> <p>PAYSAGISTE</p> <p>Paul Pierre PETEL 16 cours Sextius, 13100 Aix en Provence T: +33 (0)4.42.38.16.67</p> <p>BET FLUIDES ET THERMIQUE</p> <p>ADRET ZAC des Playes, 837 avenue de Bruxelles La Seyne-sur-Mer 83500, T: +33 (0)4.94.10.87.50</p> <p>BUREAU DE CONTROLE</p> <p>SOCOTEC 7A allée Marcel Leclerc, 13008 Marseille</p>	<p>PC 39/40.1 - Plan de situation PC 39/40.2 - Plans accessibilité et sécurité PC 39/40.3 - Coupe accessibilité et sécurité PC 39/40.4 - Façade accessibilité et sécurité</p>

<p>LINKCITY SUD-EST SNC au capital de 15 000 € 5 Allée Marcel Leclerc Entrée B CS 20014 13272 MARSEILLE CEDEX 08 Tél. : +33 (0)4 13 64 10 41 / Fax : +33 (0)4 13 64 10 01 RCS 343 156 154 RCS Lyon - IE - FR 05 343 156 154 www.linkcity.com</p>	
---	--



MAITRISE D'OEUVRE
 FEVRIER CARRE architectes
 5 rue de la Préfecture 06300 Nice



DEMANDEUR
 LINKCITY SUD EST (LCY SE)
 Le Virage _ Entrée B _ 5 Allée Marcel Leclerc _ 13008 Marseille

ÎLOT 04C_2
 PARCELLES 16, 17, 42, 49, DP

PHASE PC
 DATE 04.02.2020



 Site

PC39/40.1 | Plan de situation

jc

DESCRIPTION
PC39/40.2
Plan accessibilité et sécurité

EMETTEUR	ECHELLE	PARCELLE
FC	1:200	ILOT XX - 04C_2



LEGENDE

- Accessibilité PMR
- Sortie de secours
- Commerce
- Logement

Projet Bouygues Immobilier
 non concerné par le présent
 permis

PHASE	INDICE
PC	2

04/02/2020



Les Fabriques

ILOT XX - 04C_2
 59 Rue de Lyon / Rue André
 Allar ,Marseille

MÂTRISE D'OUVRAGE

Linkcity
 Le Virage - Entrée B, 5 Allée Marcel Leclerc
 13008 Marseille
 T: +33 (0)4.13.64.10.00

MÂTRISE D'OEUVRE ARCHITECTE

FEVRIER CARRE Architectes
 5 Rue de la Préfecture
 06300 Nice
 T: +33 (0)4.93.84.26.16

DESCRIPTION

PC 39/40.2
Plan accessibilité et sécurité C1

EMETTEUR	ECHELLE	PARCELLE
FC	1:100	ILOT XX - 04C_2



LEGENDE

PHASE	INDICE
PC	.2

04/02/2020

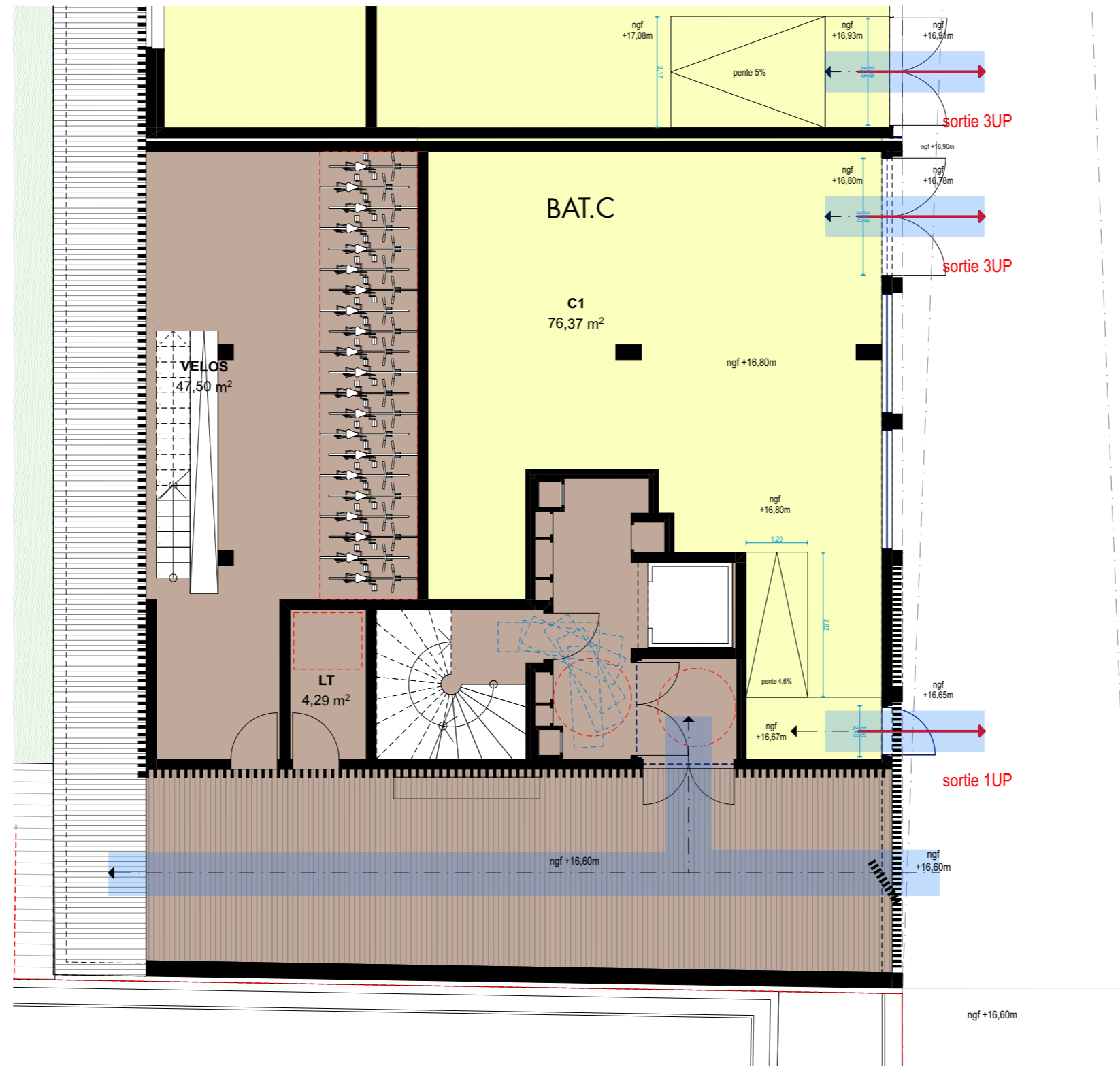

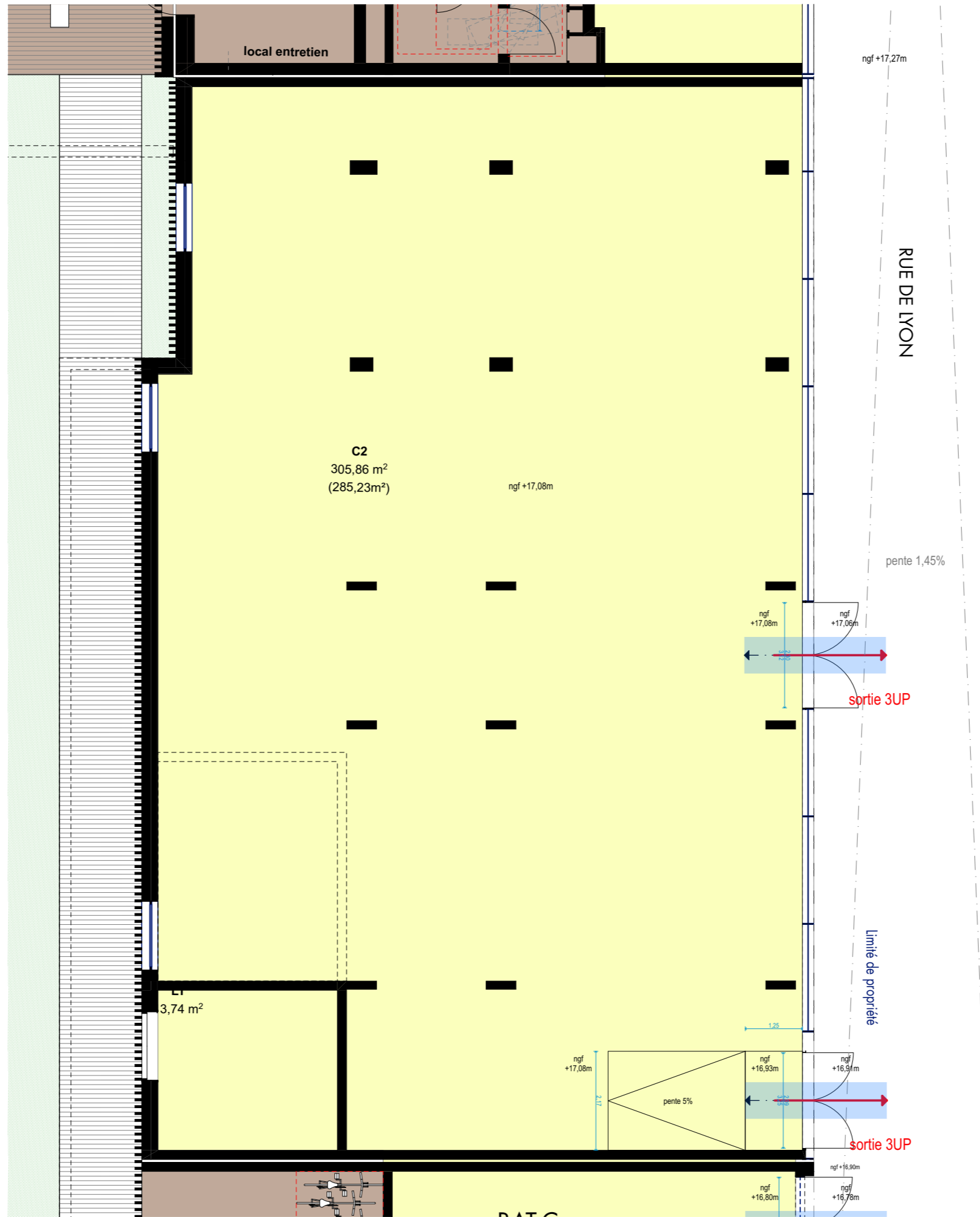

LINKCITY SUD-EST
 SNC au capital de 15 000 €
 5 Allée Marcel Leclerc
 Entrée B CS 20014
 13272 MARSEILLE CEDEX 08
 Tél. : +33 (0)4 13 64 10 41 / Fax : +33 (0)4 13 64 10 01
 RCS 343 156 154 KCS Lyon - IE - FR 05 343 156 154
www.linkcity.com

Les Fabriques

ILOT XX - 04C_2
 59 Rue de Lyon / Rue André
 Allar ,Marseille

MAÎTRISE D'OUVRAGE

Linkcity
 Le Virage - Entrée B, 5 Allée Marcel Leclerc
 13008 Marseille
 T: +33 (0)4.13.64.10.00

MAÎTRISE D'OEUVRE ARCHITECTE

FEVRIER CARRE Architectes
 5 Rue de la Préfecture
 06300 Nice
 T: +33 (0)4.93.84.26.16

jc

DESCRIPTION

PC39/40.2
 Plan accessibilité et
 sécurité C2

EMETTEUR	ECHELLE	PARCELLE
FC	1:100	ILOT XX - 04C_2



LEGENDE

PHASE	INDICE
PC	2

04/02/2020

EMETTEUR	ECHELLE	PARCELLE
FC	1:100	ILOT XX - 04C_2



LEGENDE

- Accessibilité PMR
- Sortie de secours
- Commerce
- Logement

PHASE	INDICE
PC	2

04/02/2020

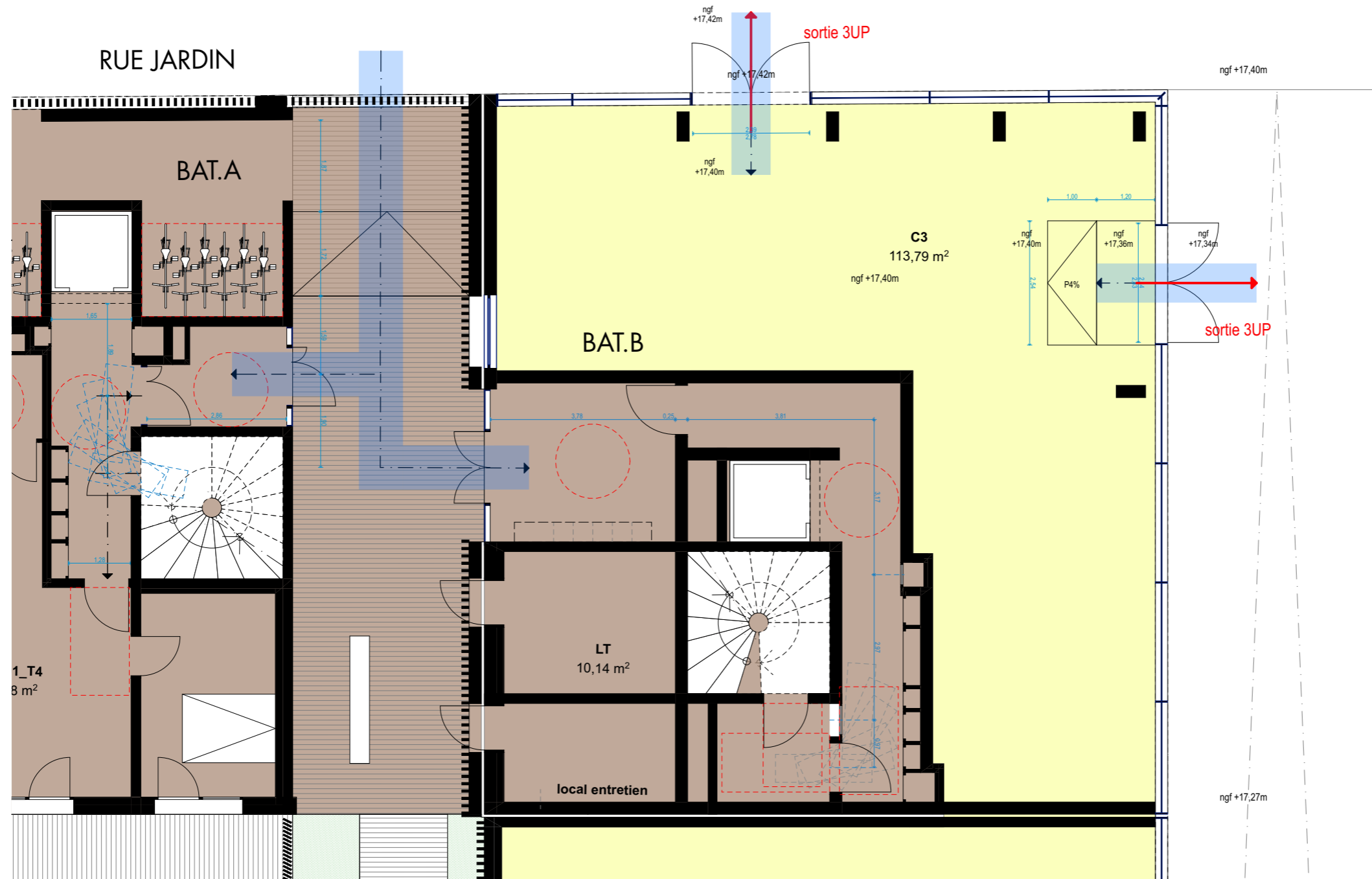

Projet Boygues Immobilier
non concerné par
le présent permis

h_{max} = 55m
LINKCITY SUD-EST
 SNC au capital de 15 000 €
 5 Allée Marcel Leclerc
 Entrée B CS 20014
 13272 MARSEILLE CEDEX 08
 Tél. : +33 (0)4 13 64 10 41 / Fax : +33 (0)4 13 64 10 01
 RCS 343 156 154 RCS Lyon - IE - FR 05 343 156 154
www.linkcity.com

Les Fabriques

ILOT XX - 04C_2
 59 Rue de Lyon / Rue André
 Allar, Marseille

MAÎTRISE D'OUVRAGE

Linkcity
 Le Virage - Entrée B, 5 Allée Marcel Leclerc
 13008 Marseille
 T: +33 (0)4.13.64.10.00

MAÎTRISE D'OEUVRE ARCHITECTE

FEVRIER CARRE Architectes
 5 Rue de la Préfecture
 06300 Nice
 T: +33 (0)4.93.84.26.16

jc

DESCRIPTION
PC39/40.4
 Façade accessibilité
 et sécurité

EMETTEUR	ECHELLE	PARCELLE
FC	1:200	ILOT XX - 04C_2



LEGENDE

- Sortie de secours
- Commerce
- Logement

PHASE	INDICE
PC	4

04/02/2020



LINKCITY SUD-EST

SNC au capital de 15 000 €
 5 Allée Marcel Leclerc
 Entrée B CS 20014
 13272 MARSEILLE CEDEX 08
 Tel. : +33 (0)4 13 64 10 41 / Fax : +33 (0)4 13 64 10 01
 RCS 343 156 154 RCS Lyon - IE : FR 05 343 156 154
www.linkcity.com

Projet Bouygues Immobilier
 non concerné par
 le présent permis

Les Fabriques

ILOT XX - 04C_2
 59 Rue de Lyon / Rue André
 Allar ,Marseille

MAÎTRISE D'OUVRAGE

Linkcity
 Le Virage - Entrée B, 5 Allée Marcel Leclerc
 13008 Marseille
 T: +33 (0)4.13.64.10.00

MAÎTRISE D'OEUVRE

ARCHITECTE
FEVRIER CARRE Architectes
 5 Rue de la Préfecture
 06300 Nice
 T: +33 (0)4.93.84.26.16

DESCRIPTION

PC39/40.4
**Façade accessibilité
 et sécurité**

EMETTEUR	ECHELLE	PARCELLE
FC	1:200	ILOT XX - 04C_2



LEGENDE

- Sortie de secours
- Commerce
- Logement

PHASE	INDICE
PC	4

04/02/2020

